Emil Szymannsky

1903-1983

Ausbildung:
Kunstgewerbeschule Mannheim

Kunstakademie Karlsruhe
Schüler bei den Professoren
Haueisen und Babberger

Kunstakademie München
Schüler bei den Professoren
von Herterich, Jank und Klemmer

Preise:
Zweimal mit dem Akademiepreis
der Stadt München ausgezeichnet

Ausstellungen:
Zahlreiche Ausstellungen im
In- und Ausland

Studienreisen:
Frankreich, Holland, Italien und
Österreich

Ankäufe:
Werke befinden sich in privaten
und öffentlichen Sammlungen

Ort der Veranstaltung:
Kundenhalle der
Volksbank Kreis Bergstraße eG
Kaiserstrasse 22
68623 Lampertheim

Wir fördern Kunst und Kultur in der Region

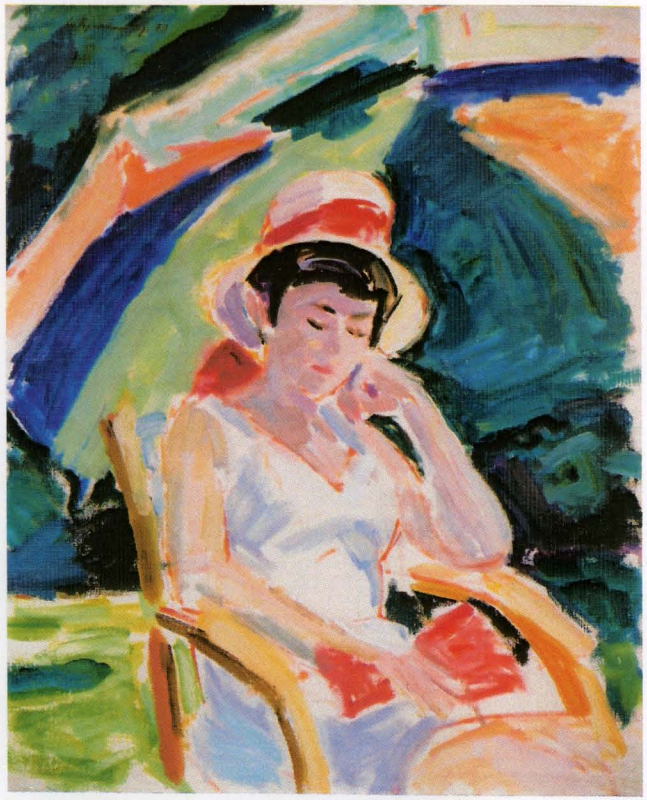

Einladung
zur
Ausstellung

>> Emil Szymannsky <<

Ein Maler und seine Zeit

Volksbank Kreis Bergstraße eG
www.vb-kreis-bergstrasse.de

Im Rahmen unserer Ausstellungsreihe
„Künstler der Rhein-Neckar-Region"
zeigen wir Ihnen im Monat Dezember
Werke des Frankenthaler Künstlers

Emil Szymannsky

Die ausgestellten Arbeiten zeigen
eine kleine Retrospektive aus dem
Lebenswerk des Künstlers.

Die Ausstellung findet in der Galerie
der Volksbank Kreis Bergstraße eG,
Kaiserstrasse 22, 68623 Lampertheim
statt.

Titelbild:
„Sommertag I" 1970
Öl/Leinwand, 80/65 cm, bez. oben links
Privatbesitz.

Die Ausstellung kann während der
Öffnungszeiten der Bank besichtigt
werden.

Ausstellungszeitraum:
9. Dezember 2008 bis 9. Januar 2009

Wir laden Sie herzlich ein
zur Eröffnung einer

>> Ausstellung <<

mit Arbeiten
des Frankenthaler Künstlers

Emil Szymannsky

am Dienstag, 9. Dezember 2008
um 19:30 Uhr
in der Kundenhalle der
Volksbank Kreis Bergstraße eG

Programmablauf

- Begrüßung durch den Vorstand der
  Volksbank Kreis Bergstraße eG

- Vorstellung des Künstlers durch
  Anouk Bourrat-Moll, Grafik-Designerin (FH),
  Dozentin für Kunst

anschließend Rundgang mit dem
Sohn des Künstlers Rainer Szymannsky
durch die Ausstellung

Wir freuen uns auf Ihren Besuch.
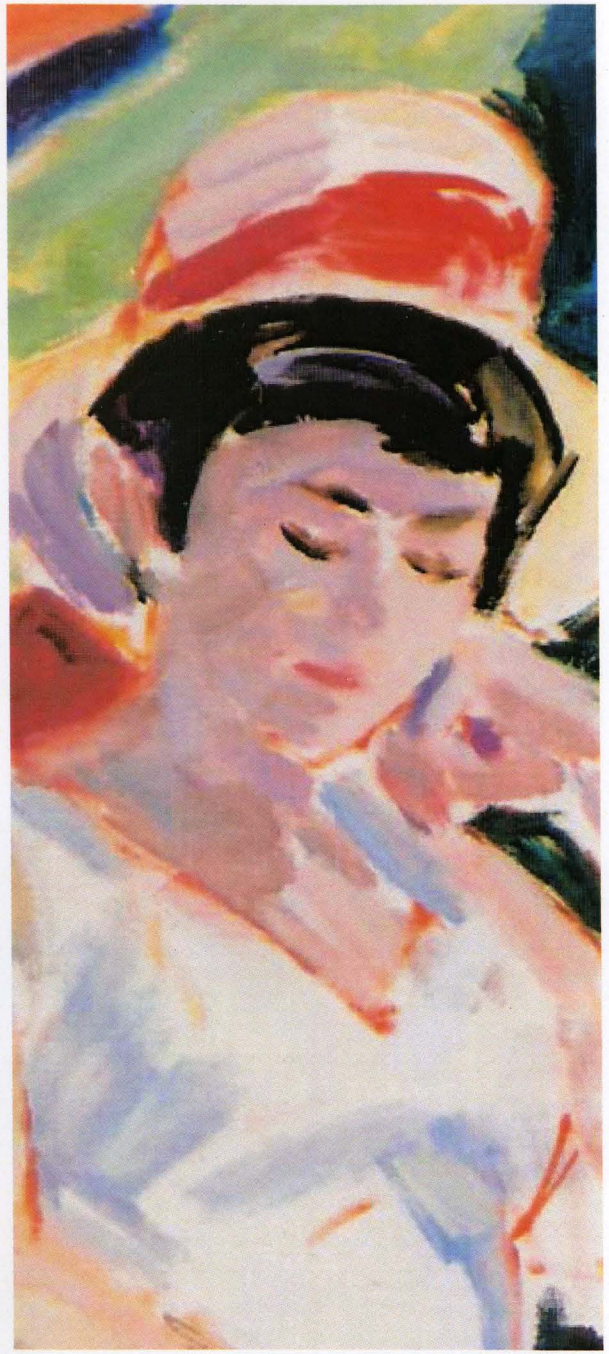
Volksbank Kreis Bergstraße eG
www.vb-kreis-bergstrasse.de